VOORGEVEL

RECHTER ZIJGEVEL

RECHTER ZIJGEVEL

RECHTER ZIJGEVEL

ACHTERGEVEL

LINKER ZIJGEVEL

LINKER ZIJGEVEL

DOORSNEDE A-A

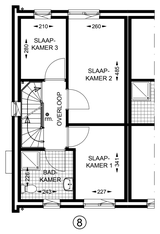

1e VERDIEPING

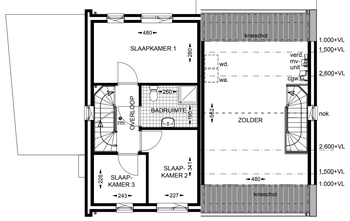

1e VERDIEPING ZOLDER

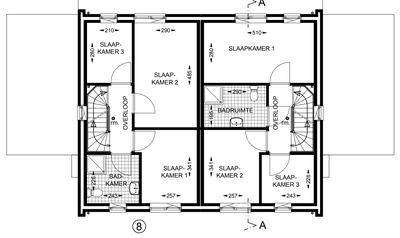

1e VERDIEPING

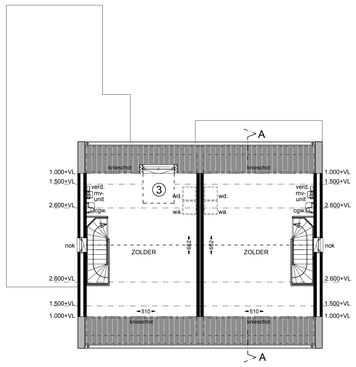

ZOLDER

AANZICHT BERGING

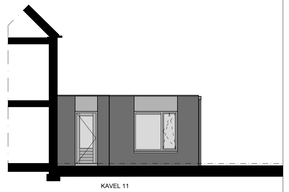

AANZICHT OPTIE LEVENSLOOP

- De verkoopdocumentatie is met zorg samengesteld. Het ontwikkelen van een project is een voortdurend proces, waarbij, naar mate dit proces vordert, een steeds verdere verfijning en bijstelling van het ontwerp plaatsvindt. De op deze verkoopdocumentatie aangegeven situatieschets betreft een momentopname. In het streven naar een optimale kwaliteit is het niet uitgesloten dat zich wijzigingen voordoen met betrekking tot peilhoogten, omringende peilhoogten, maatvoeringen, juiste ligging, terreinafwerkingen en –voorzieningen, hoogteverschillen c.q. taluds, groenstroken, groeninrichting, voet- en fietspaden, parkeervoorzieningen en dergelijke, evenals eventuele afwijkingen die kunnen voortkomen uit nadere eisen en wensen van overheden en/of nutsbedrijven. Hoogteverschillen in c.q. met aangrenzende percelen worden in het werk bepaald. Niet op tekening aangegeven taluds zijn derhalve niet uitgesloten.
- De maten op de verkoopdocumentatie zijn circa maten, uitgedrukt in centimeters. Indien deze maatvoering tussen de wanden is aangegeven is daarbij nog rekening gehouden met enige wandafwerking. Hierdoor is deze maatvoering niet geschikt voor het verlenen van opdrachten aan derden (zoals keukeninrichting).

renvooi

kk.	plaats- en aansluitmogelijkheid koelkast
kt.	plaats- en aansluitmogelijkheid kooktoestel
ra.	plaats- en aansluitmogelijkh. reserve apparaat
wa.	plaats- en aansluitmogelijkheid wasautomaat
m.k.	meterkast
rm.	rookmelder
cgw.	combi-gaswandketel
mv.	mechanische ventilatie unit

opties

optie 1:	uitbreiding 1,2m
optie 2:	uitbreiding 2,4m
optie 3:	dakkapel t.p.v. achtergevel
optie 4:	dubbele tuindeuren
optie 5:	schuifpui
optie 6:	garage
optie 7:	levensloop, slaapkamer en badkamer op BG.
optie 8:	alternatieve verdieping

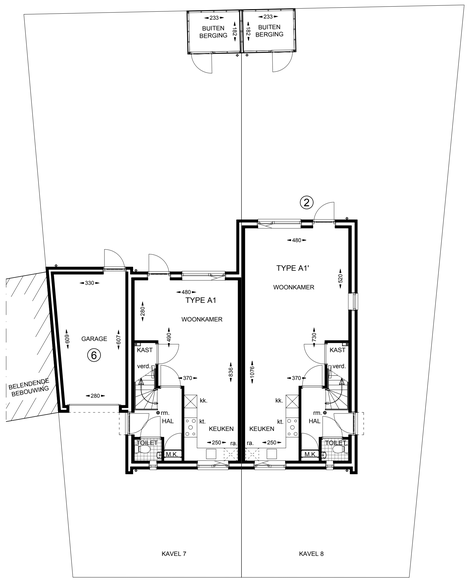

BEGANE GROND

- Keuken inrichting zie separate documentatie

SITUATIE 1:500

GEMEENTE VENLO
6 WONINGEN 7 T/M 12

N

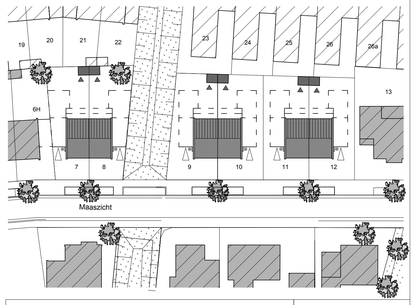

project	: 6 Woningen - "Meulenveld" te Lomm : Kavel 7 t/m 12 - B-plan		
opdrachtgever	: BPD Regio-Zuid : Postbus 6540 5600HM Eindhoven +31402659859		
onderdeel	: VERKOOPTEKENING (OPTIES) : Gevels, Plattegronden en Doorsnede		
schaal	: 1:100	datum :	21.07.2017
		gewijzigd :	26.07.2017
		gewijzigd :	
		gewijzigd :	
contactpersoon	:	email :	
telefoon	:		
tekening nr.	: 16 . 015 . VT2-1		

Ontworpen zijn eigendom van R. Dijking en mogen zonder schriftelijke toestemming niet worden gekopieerd.

Zuijthoven

ringoven 25
6441lb brunssum